TU VEUX GAGNER UN ENSEMBLE DE PERCEUSE RYOBI D'UNE VALEUR DE 220$?

C'EST SIMPLE COMME PERCER UN TROU...

RENDS-TOI AU
SUMMUMMAG.COM
ET INSCRIS-TOI DANS NOTRE PAGE CONCOURS

L'ENSEMBLE COMPREND :

- UNE PERCEUSE ET UN FORET AUTOSHIFT,
- UN CHARGEUR À DOUBLE FONCTION À HAUT RENDEMENT,
- UNE PILE AU LITHIUM-ION P104 (20 % PLUS PERFORMANTE),
- UNE PILE COMPACTE AU LITHIUM-ION P103,
- UN SAC À OUTILS ET UN GUIDE D'UTILISATION.

SOMMAIRE — CE MOIS-CI DANS SUMMUM

050
ANNE-KRYSTEL GOYER

Cette jeune femme âgée de seulement 22 ans a provoqué tout un émoi lors de son passage à l'émission *Tout le monde en parle* il y a quelques semaines. Préparez-vous, car ce n'est pas fini! La nouvelle rousse incendiaire du Québec se nomme Anne-Krystel Goyer et vous constaterez qu'elle possède tout ce qu'il faut pour se rendre loin!

012 NETFRETSEC

NOUVELLES 012
À SURVEILLER 014
INSOLITES 016
VIBRER LA PLANÈTE 018
TÔT OU TARD 020

036 SHOWBUZZ

CINÉMA 036
DVD 038
MUSIQUE 040
ENTREVUE ROCK 042
JEUX VIDÉO 044

072 ARSENAL

TECHNO 072
PISTON 076
ALCOOL 080
POKER 084
ENTRAÎNEMENT 088

018 FEMMES

LARYSA 014
AMMERIE 030
ANNE-KRYSTEL 050
BROOKE 066
KARINE 090

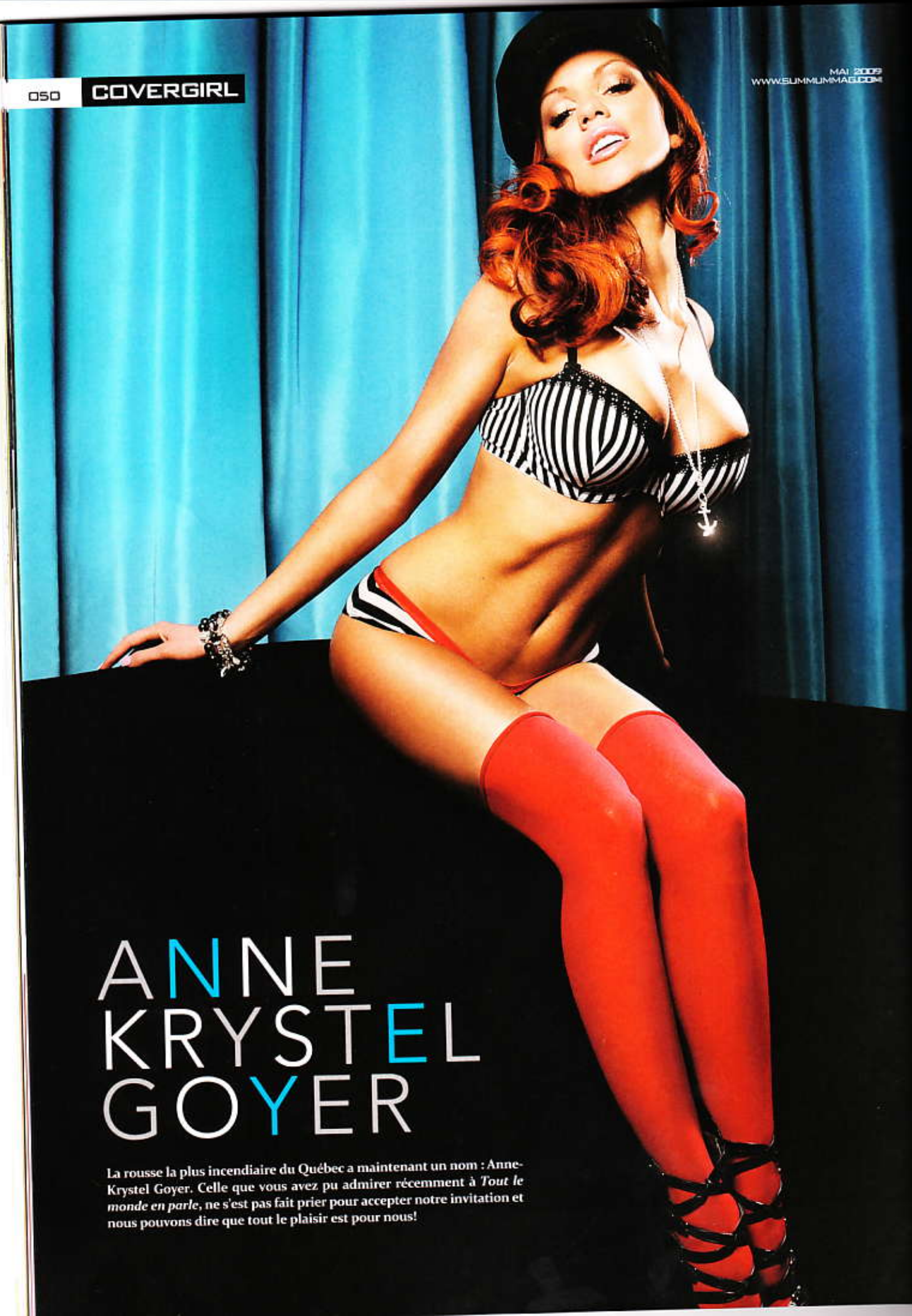

ANNE KRYSTEL GOYER

La rousse la plus incendiaire du Québec a maintenant un nom : Anne-Krystel Goyer. Celle que vous avez pu admirer récemment à *Tout le monde en parle*, ne s'est pas fait prier pour accepter notre invitation et nous pouvons dire que tout le plaisir est pour nous!

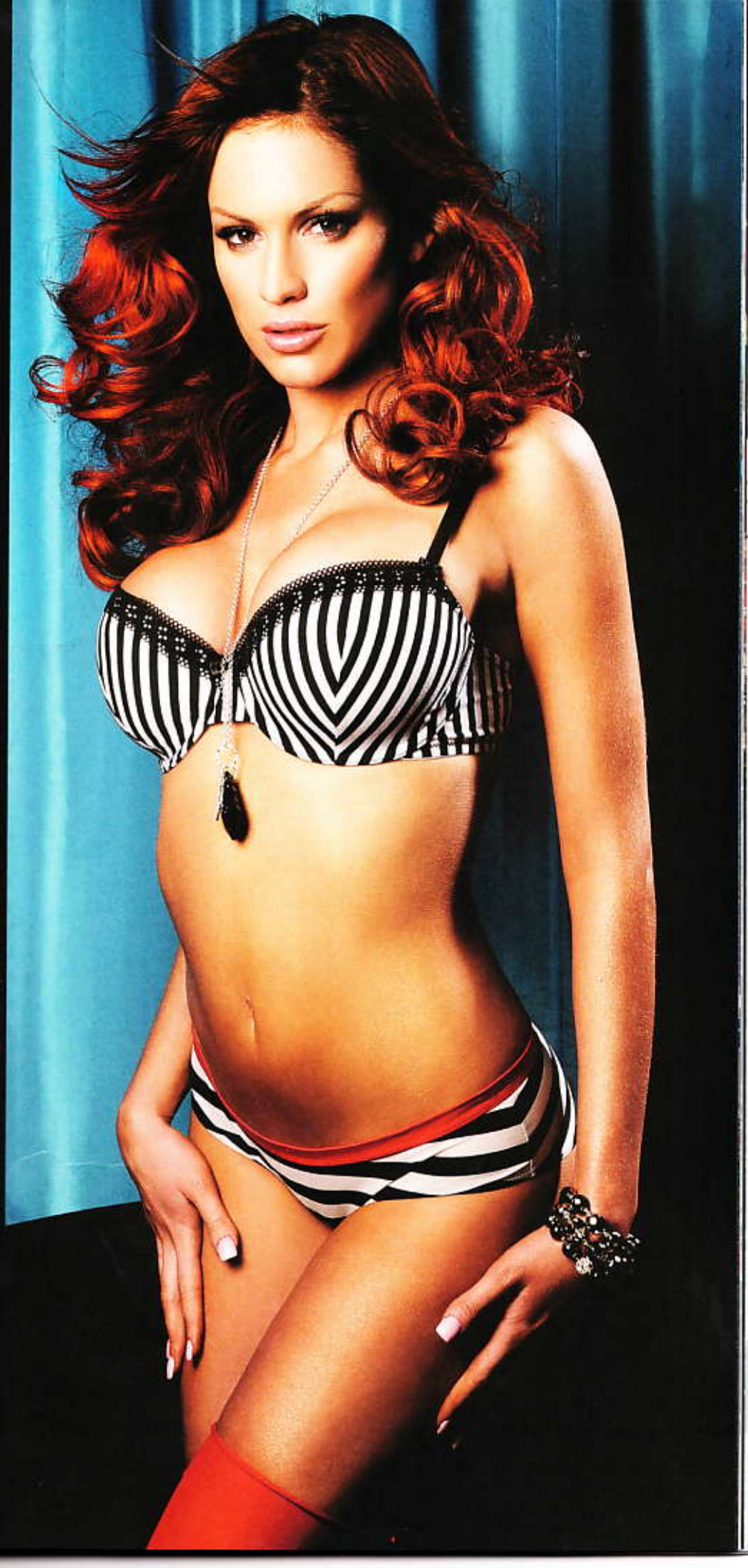

RACONTE-NOUS UN PEU TON PARCOURS. QU'EST-CE QUE TU FAISAIS AVANT DE DEVENIR MANNEQUIN?

J'ai toujours été mannequin et artiste dans l'âme, car même petite je m'amusais avec du maquillage et des talons hauts! J'ai poursuivi mes études afin d'obtenir un DEC en gestion de production du vêtement. Ce DEC a été très enrichissant à suivre puisqu'il m'a apporté des bases solides sur le monde de la mode et de la gestion. Ce qui m'a aidé à développer mon côté «leader».

COMMENT LE GOÛT T'EST VENU DE FAIRE CE MÉTIER?

J'adore m'abandonner à la pose, c'est pour moi une délivrance. C'est un art qui me plaît! J'ai donc choisi ce que j'aimais vraiment, c'est-à-dire faire de belles photos. Les images c'est tellement formidable! Quelle chance on a de pouvoir voir toutes ces couleurs et ces formes!

ÊTRE NU? C'EST VENU GRADUELLEMENT OU TU T'Y ES LANCÉE DÈS LE DÉBUT?

Nous sommes nés nus... le vêtement est un style complémentaire de notre époque! (Rires) Depuis mon enfance j'admire les belles femmes et surtout les femmes dans les magazines et dans les films. La plupart des grands mannequins ont fait du nu dans leur carrière, je l'ai donc fait tout simplement dès le début avec confiance. Quoi de plus beau qu'une belle femme nue sur une photo?

TU FAIS MAINTENANT PARTIE DE LA GRANDE FAMILLE *PLAYBOY*. C'EST TOUT UN HONNEUR J'IMAGINE?

Évidemment que d'avoir été sélectionnée parmi tant de jolies filles est un honneur! Le fondateur de *Playboy*, Hugh Hefner, a réussi le rêve de bien des hommes. Il a côtoyé les plus jolies femmes du monde et continue de le faire encore aujourd'hui. Je me sens très privilégiée d'avoir eu cette chance.

C'EST COMMENT DE *SHOOTER* POUR *PLAYBOY*. COMMENT ÇA SE DÉROULE?

Il y a un nombre restreint de photographes qui *shoot* pour la compagnie. J'ai eu la chance de débuter avec Paul Buceta qui est, d'après moi, un excellent photographe.

ON CONNAÎT BIEN PAUL PUISQU'ON TRAVAILLE SOUVENT AVEC LUI. IL EST TRÈS APPRÉCIÉ DANS LE MILIEU.

À vrai dire, «shooter» avec Paul pour *Playboy* est une expérience exceptionnelle. Je me suis sentie telle comme une vraie princesse!

JUSTE ENTRE TOI ET MOI, COMMENT ON SE SENT QUAND ON PASSE UNE PARTIE DE LA JOURNÉE NUE DEVANT UNE ÉQUIPE DE PHOTOGRAPHES?

La nudité est pour moi naturel. Le corps humain est fantastique! J'apprécie mon corps et je me sens à l'aise de le montrer. De toute façon, ce n'est pas une «équipe de photographes». La plupart du temps, je suis seule avec le photographe et ses assistantes, maquilleuses et coiffeuses sont des femmes. Je ne vois pas de honte là-dedans!

VAS-TU ARRÊTER À CE NIVEAU DE NUDITÉ OU TU PENSES FAIRE DES TRUCS PLUS *HARD*?

Poser pour *Playboy* était un objectif dans ma carrière et continue de l'être, mais c'est ma limite. Je crois que *Playboy* est très classe et luxueux. Je n'ai pas l'intention de faire des trucs plus hard. J'identifie mes poses à la sensualité plutôt qu'à la sexualité.

ES-TU LA FILLE QUI TIENT À ÊTRE TOUJOURS *SEXY*, MÊME QUAND TU FAIS L'ÉPICERIE OU TU ES DU GENRE VÊTEMENTS RELAX ET SANS MAQUILLAGE QUAND TU NE TRAVAILLES PAS?

Cela peut dépendre de comment je me sens cette journée-là! Si j'ai du temps, j'aime bien me faire coquette, sans exagération. En étant relax, j'aime faire attention à mon apparence quand même. De toute façon, même en col roulé, une femme peut être *sexy*. (Rires)

AS-TU VU DES CHANGEMENTS DANS LES REGARDS DES GENS DEPUIS QUE TU ES PASSÉE À L'ÉMISSION *TOUT LE MONDE EN PARLE*?

Depuis l'émission *Tout le monde en parle* il y a eu beaucoup de changements. J'ai reçu des tonnes d'invitations. Mon site Internet capote et j'ai eu plusieurs commentaires et lettres positives. Les gens sont toujours surpris et contents de voir qu'une Québécoise a réussi dans *Playboy*. C'est plutôt rare, donc les gens ont tendance à penser que je n'habite pas ici.

Tease

« La vie m'a toujours apporté des situations sensationnelles et j'ai la conviction que ça continuera. »

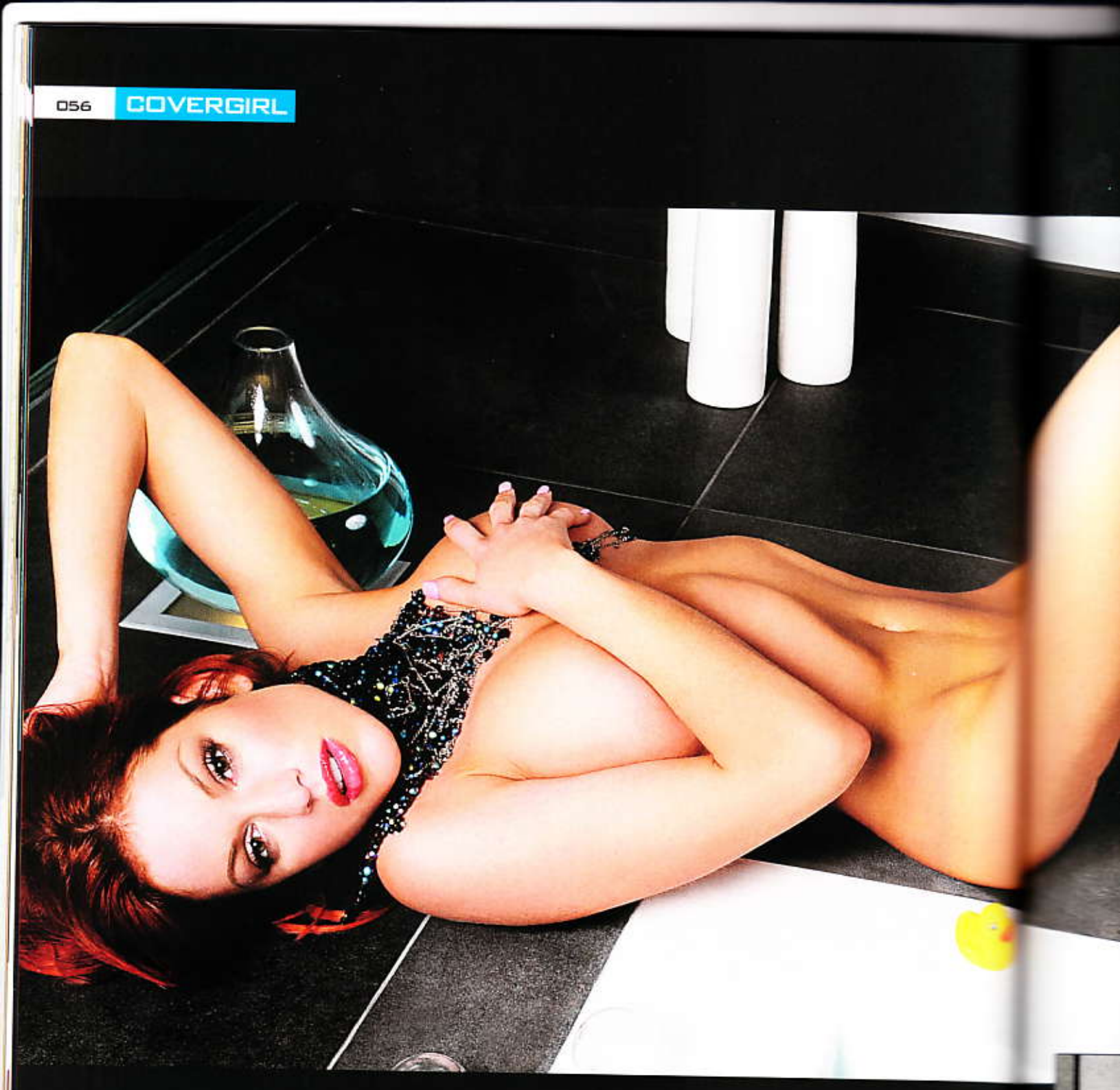

AS-TU PLUS D'OFFRES DE CONTRAT DEPUIS *TOUT LE MONDE EN PARLE*?

Certainement! Avec la cote d'écoute de cette émission, ç'a donné un *boost* pour me faire connaître. Il m'a été offert plein de belles opportunités et ce n'est qu'un début, j'espère bien!

QU'EST-CE QUE TU FAIS PROCHAINEMENT, PROFESSIONNELLEMENT PARLANT?

En ce moment, je tourne pour Smile TV. Ce sont des gags muets vendus au Danemark. Je m'amuse tellement en les faisant. Je travaille avec des gens hyper sympa et drôles! Quoi demander de mieux? De plus, cela me donne de l'expérience pour des futurs rôles, car j'ai l'intention de me faire connaître au cinéma.

SACHANT QU'UNE CARRIÈRE DANS CE DOMAINE NE DURE PAS ÉTERNELLEMENT, QUE COMPTES-TU FAIRE APRÈS TA CARRIÈRE?

Je suis une femme qui vit le moment présent. La vie m'a toujours apporté des situations sensationnelles et j'ai la conviction que ça continuera. Je me dis qu'il ne faut pas s'inquiéter avec ça. *Don't worry, be happy* et on verra rendu là!

QUE RÉPONDS-TU AUX GENS QUI DISENT QUE LES FILLES BELLES ET SEXY SONT SUPERFICIELLES?

C'est un mythe! (Rires) Je peux te dire que je suis une personne qui aime les belles choses comme la plupart des gens, mais j'ai à la fois un grand cœur et je suis très spirituelle et connectée avec moi-même ainsi qu'avec les gens qui m'entourent. Je pense seulement que les gens essaient de trouver des défauts aux belles femmes!

Photographe
Franca

Maquilleuse/coiffeuse
Amélie Ducharme

Styliste
Sarah Laroche

Vêtements
La Senza
Secret

Accessoires
Lydia Lukidis
Isabelle May

ABONNE-TOI À Summum

OFFRE SPÉCIALE D'ABONNEMENT

45% ou 60%

de rabais sur le prix en kiosque pour 1 an*

de rabais sur le prix en kiosque pour 2 ans*

EN PRIME :

OBTIENS UN CD «SWEET MAMA» AUTOGRAPHIÉ PAR THE RESPECTABLES AVEC UN ABONNEMENT DE 2 ANS !*

Une collaboration de Universal Music Canada.

*Quantité limitée aux 50 premiers nouveaux abonnés.

Chèque ☐ Mandat-poste

Carte de crédit

Mon paiement par carte crédit : ☐ VISA ☐ Mastercard

date d'expiration :

Signature

Allouer de 4 à 6 semaines pour la réception du premier numéro.

☐ **OUI, je m'abonne à Summum pour 1 an à 33,77 $** (29,92 $ + taxes).*

☐ **OUI, je m'abonne à Summum pour 2 ans à 49,42 $** (43,78 $ + taxes).*

*** Offre d'une durée limitée. Valide pour une période de 60 jours à compter du 17 avril 2009.** **SUM0509**

PRÉNOM : _____ NOM : _____

ADRESSE : _____

VILLE : _____ PROV : _____

CODE POSTAL : _____ TÉL. : ( ) _____

COURRIEL : _____

Expédier à l'adresse suivante : **Summum, 410 Boul. Charest Est, bureau 540, Québec (Qc) G1K 8G3**

ANNE-KRYSTEL GOYER | EXORCISMES | E… | BASEBALL | X-MEN | VIN DIESEL

Summum

ADRÉNALINE ★ TENDANCES ★ PERFORMAN…

MAI 2009

ANNE KRYSTEL GOYER

De Playboy à Summum, la fille dont tout le monde parle !

Enquête sur le phénomène des **EXORCISMES AU QUÉBEC**

Rencontre qui a du punch avec **VIN DIESEL**

Donnez-vous un rush d'adrénaline avec le **SLACKLINE**

Pleins feux sur la saison 2009 du **BASEBALL MAJEUR**

PLUS

LA GUERRE DES COLAS
X-MEN LES ORIGINES
RESIDENT EVIL 5
ELVIS EST VIVANT !
VOITURES SPORT
DEPECHE MODE
TÉLÉ HD

WWW.SUMMUMMAG.COM
MAI 2009 4,95 $
Poste-publications convention 40826112
PAP-n°10941